

PROJEKT TECHNICZNY	
Nazwa zadania	Wymiana instalacji elektrycznych w budynku biurowym oraz garażowym Częstochowskiego Biura Geodezji i Terenów Rolnych w Częstochowie
Temat	Instalacje elektryczne w budynku garażowym
Lokalizacja	42-200 Częstochowa, ul. Śląska 23
Inwestor	Województwo Śląskie – Częstochowskie Biuro Geodezji i Terenów Rolnych w Częstochowie 42-200 Częstochowa, ul. Śląska 23

ZESPÓŁ PROJEKTOWY:	
BRANŻA: ELEKTRYCZNA	
Projektant	Sprawdzający
mgr inż. Agnieszka Piekarska-Kapusta uprawnienia budowlane nr SLK/7621/PWBE/17 w specjalności elektrycznej	mgr inż. Damian Kapusta uprawnienia budowlane nr SLK/8970/PWBE/19 w specjalności elektrycznej

## Spis treści

OŚWIADCZENIE.....	3
I. Opis ogólny .....	4
I. Przedmiot opracowania .....	4
II. Podstawa opracowania .....	4
III. Cel i zakres opracowania .....	4
I. Opis techniczny – instalacje elektryczne .....	5
1. Tablice rozdzielcze i WLZ, kanał technologiczny .....	5
2. Oświetlenie podstawowe .....	6
3. Instalacja 230V, 400V .....	6
4. Środki ochrony przeciwporażeniowej i przeciwprzepięciowej.....	7
II. Uwagi końcowe .....	8
INFORMACJA DOTYCZĄCA BEZPIECZEŃSTWA I OCHRONY ZDROWIA (BIOZ) .....	10
1. Instruktaż pracowników .....	10
2. Środki bezpieczeństwa na placu budowy.....	10
3. Plan bezpieczeństwa i ochrony zdrowia.....	11

## **OŚWIADCZENIE**

Działając zgodnie z art. 34 ust.3d pkt 3 ustawy Prawo Budowlane oświadczam, że projekt techniczny pt.:

**Wymiana instalacji elektrycznych  
w budynku biurowym oraz garażowym Częstochowskiego Biura Geodezji i Terenów  
Rolnych w Częstochowie – budynek garażowy**

Został sporządzony zgodnie z obowiązującymi przepisami oraz zasadami wiedzy technicznej (art. 20 ust. 4 Ustawy Prawo Budowlane tekst jednolity z 2020r. Dz. U. 2020 poz. 1333)

## **I. Opis ogólny**

### **I. Przedmiot opracowania**

Przedmiotem projektu technicznego są instalacje elektryczne w zakresie instalacji oświetlenia ogólnego, oświetlenia awaryjnego, instalacji, gniazd wtykowych 230V i 400V, w budynku garażowym Częstochowskiego Biura Geodezji i Terenów Rolnych w Częstochowie, ul. Śląska 22, 42-200 Częstochowa

### **II. Podstawa opracowania**

- Umowa z inwestorem
- Program funkcjonalno-użytkowy
- Obowiązujące normy i przepisy branżowe
- Aktualne rzuty architektoniczne
- Ustalenia międzybranżowe

### **III. Cel i zakres opracowania**

Celem opracowania jest projekt nowej instalacji elektrycznej w obiekcie i obejmuje:

- Rozdzielnica TRG
- Instalacja oświetlenia podstawowego;
- Instalacja gniazd wtyczkowych 230V i 400V;

# **I. Opis techniczny – instalacje elektryczne**

## **1. Tablice rozdzielcze i WLZ, kanał technologiczny**

Centralnym, głównym punktem rozdziału energii elektrycznej na napięciu niskim (0,4 kV) w budynku garażowym będzie rozdzielnica TRG. Do zasilenia rozdzielnicy TRG należy wykorzystać istniejące kable poprowadzone z rozdzielnicy głównej obiektu zlokalizowanej na parterze budynku biurowego.

Rozdzielnicę TRG należy zgodnie ze schematem rys. E-3 wyposażyć w :

- Ochronniki przeciwprzepięciowe;
- Rozłączniki bezpiecznikowe;
- Wyłączniki instalacyjne;
- Wyłączniki różnicowo-prądowe
- Wyłączniki nadmiarowo-prądowe
- Szyna PE

Wewnętrzne połączenia w rozdzielnicach należy wykonać przewodem

- LgY 16mm<sup>2</sup>

Tablice rozdzielczą należy wykonać zgodnie z poniższymi zaleceniami i uwagami:

- Wszystkie zastosowane aparaty i obudowa muszą być produkowane przez jednego producenta i zapewniać pełne badania typu;
- Należy zastosować rozdzielnice natynkowe w obudowach metalowych o IP40.
- Zastosować dwie osobne szyny N i PE;
- Do połączeń wewnętrznych zastosować przewody elektroenergetyczne typu LgY, stosować końcówki tulejowe, rozgałęźne z izolacją i możliwością podłączenia do danego aparatu oraz indywidualnego zaciśnięcia przewodów dochodzących i odchodzących;
- Wszystkie obwody zewnętrzne wyprowadzić poprzez listwy zaciskowe stosownie do przekroju przewodów mocowane na szynie standardowej TH 35;
- Wszystkie obwody od aparatów do listew opisać przy listwach zaciskowych;
- Wyposażyć w kieszeń zawierającą schemat strukturalny, jednokreskowy;
- Opisać i oznakować czytelnie aparaty elektryczne;
- Opisać i oznakować czytelnie elewacje zewnętrzne;

Kompletną rozdzielnicę elektryczną przed zamontowaniem należy przedstawić do akceptacji Inwestora.

Zgodnie z obowiązującymi przepisami wyłącznik główny prądu musi posiadać deklarację właściwości użytkowych wydana przez certyfikowaną jednostkę.

## **2. Oświetlenie podstawowe**

Dla poszczególnych pomieszczeń przyjęto wartości średniego natężenia oświetlenia zgodnie z obowiązującą normą oświetleniową. Typy i rodzaje opraw zostały dopasowane do warunków panujących w poszczególnych pomieszczeniach.

Dane techniczne oraz parametry zastosowanych opraw oświetleniowych (moc i typ źródeł światła, stopień ochrony IP) zostały podane szczegółowo na rysunku E-2

Sterowanie pracą obwodów oświetlenia wewnętrznego w pomieszczeniach będzie odbywać się przy zastosowaniu lokalnych wyłączników pojedynczych, oraz czujników ruchu.

Poszczególne obwody instalacji oświetleniowej zasilono jednofazowo z rozdzielnic TRG zlokalizowanej w budynku garażowym. Zasilanie do opraw oświetleniowych oraz łączników należy prowadzić natynkowo w korytach kablowych i rurach instalacyjnych. Łączniki obwodów oświetleniowych należy umieszczać obok drzwi (od strony klamki) w taki sposób, aby środek najwyżej połączonego łącznika znajdował się nie wyżej niż 130 cm ponad gotową powierzchnią podłogi.

W budynku garażowym należy stosować osprzęt o stopniu ochrony IP 44.

Obwody instalacji oświetlenia należy wykonać przy zastosowaniu przewodów elektroenergetycznych typu YDY 3x1,5mm<sup>2</sup> układanych natynkowo korytach kablowych oraz rurach instalacyjnych.

Rysunek E-2 zawiera szczegółową lokalizację opraw oświetleniowych. W przypadku ewentualnej kolizji opraw oświetleniowych z elementami instalacji wentylacyjnych oraz klimatyzacyjnych, oprawy należy przesunąć eliminując kolizję.

## **3. Instalacja 230V, 400V**

Instalacja gniazd wtykowych obejmuje gniazda ogólnoużytkowe typu:

2P+Z, 16A, 230V IP44

4P+Z, 32A 400V IP 44

4P+Z, 16A 400V IP 44

Poszczególne obwody instalacji gniazd wtykowych zasilono, jednostronnie z rozdzielnic TRG

Instalacje 230V, 400V oraz strukturalną należy prowadzić natynkowo w korytach kablowych i rurach instalacyjnych. Zalecane trasy układania przewodów elektroenergetycznych powinny się znajdować:

Dla tras poziomych – 30 cm powyżej gotowej powierzchni podłogi;

Dla tras pionowych – 15 cm od ościeżnic bądź linii zbiegu ścian;

Gniazda wtykowe 1f oraz 3f w pomieszczeniach garażowych montować, taki sposób, aby środek najwyżej położonego gniazda znajdował się nie niżej niż 1,30 cm ponad gotową powierzchnią podłogi.

Każdy z obwodów został zabezpieczony wyłącznikiem różnicowoprądowym, wysokoczułym o prądzie znamionowym różnicowym równym 30 mA.

Oprzewodowanie należy wykonać przy zastosowaniu przewodów elektroenergetycznych:

Dla gniazd wtykowych jednofazowych – YDY 3x2,5mm

Dla gniazd wtykowych trójfazowych 16A – YDY 5x4mm

Dla gniazd wtykowych trójfazowych 32A – YDY 5x6mm

Rozmieszczenie instalacji 230V, 400V zostało przedstawione na rys. E-1

#### **4. Środki ochrony przeciwporażeniowej i przeciwprzepięciowej**

Sieć elektroenergetyczna zasilająca instalacje wewnętrzne obiektu będzie pracować w układzie sieciowym TN-S. W odbiornikach energii elektrycznej oraz osprzęcie niskiego napięcia zlokalizowanych w budynku ochronę podstawową (przy dotyku bezpośrednim) stanowią:

- Izolacja podstawowa;
- i/lub osłony.

Ochrona dodatkowa (przy dotyku pośrednim) będzie zapewniona poprzez:

- Samoczynne wyłączenie zasilania w urządzeniach o I klasie ochronności zrealizowane poprzez:
- Przepalenie wkładek bezpiecznikowych;
- Otwarcie wyłączników nadprądowych;
- Urządzenie ochronne powinno samoczynnie wyłączyć zasilanie obwodu przy dotyku pośrednim, aby w następstwie zwarcia między częścią czynną a częścią przewodzącą dostępną spodziewane napięcie dotykowe przy dotyku części przewodzących, nie spowodowało przepływu prądu rażeniowego wywołującego niebezpieczne skutki patofizjologiczne dla człowieka.
- Zastosowaniu izolacji ochronnej w urządzeniach o II klasie ochronności.

Dodatkowo zastosowano środki ochrony przeciwporażeniowej, uzupełniającej stanowiącej redundancję względem ochrony podstawowej i/lub dodatkowej. Przewidziano wykorzystanie wyłączników różnicowoprądowych, wysokoczułych o znamionowym prądzie różnicowym zadziałania równym 30 mA zainstalowanych we wszystkich obwodach gniazd wtyczkowych o prądzie znamionowym nieprzekraczającym 20 A przewidzianych do użytku przez osoby niewykwalifikowane;

Projektuje się wykonanie instalacji przeciwprzepięciowej opartej na ochronnikach przeciwprzepięciowych typu 1+2, W/w elementy służą do ochrony instalacji przed skutkami działania przepięć łączeniowych oraz atmosferycznych. Typ zastosowanych urządzeń zawarto w schematach rozdzielnic.

W pomieszczeniach technicznych w którym zamontowane będą rozdzielnice należy zamontować główną szynę wyrównawczą (GSW) i podpiąć do niej żyłę uziemiającą kabla N2XY-J 5x120mm.

## **II. Uwagi końcowe**

Niniejszy projekt wykonano zgodnie z obowiązującymi przepisami. Wykonawcę realizującego budowę według niniejszej dokumentacji obowiązuje nakaz przestrzegania przepisów w odniesieniu do wszystkich szczegółów, które nie mogły być omówione.

W przypadku kolizji osprzętu elektrycznego z pozostałymi instalacjami technologicznymi należy przesunąć je tak by zachować przepisowe odległości. Po wykonaniu instalacji należy dokonać wymaganych przepisami badań i pomiarów, po czym sporządzić odpowiednie protokoły.

Wszystkie prace w pobliżu istniejących sieci uzbrojenia terenu należy wykonywać pod nadzorem zainteresowanych służb (gestorów sieci).

Wszystkie materiały wprowadzone do robót winny być nowe, nieużywane, najnowszych aktualnych wzorów, winny również uwzględniać wszystkie nowoczesne rozwiązania techniczne.

Wykonawca zobowiązany jest do:

- Dostawy, zainstalowania, uruchomienia, testowania i oddania do eksploatacji kompletu urządzeń i instalacji będących zakresem niniejszego opracowania;
- Uwzględnienia kompletu niezbędnych urządzeń, materiałów instalacyjnych oraz materiałów dodatkowych wymaganych do zbudowania kompletnego systemu zgodnego z wymaganiami Inwestora;
- Prowadzenia wszystkich robót w taki sposób, aby instalacje zostały wykonane, jako kompletne systemy i przekazanie ich Inwestorowi w pełnej gotowości do pracy;
- Uwzględniania wszystkich dodatkowych zmian tras instalacyjnych, lokalizacji urządzeń elektrycznych i związanych z tym dodatkowych materiałów wymaganych do wykonania;
- Koordynacji międzybranżowej oraz uwzględniania wytycznych pozostałych branż;
- Przygotowania dokumentacji powykonawczej;
- Przygotowania wszystkich wymaganych dokumentów odbiorowych w tym instrukcji obsługi i eksploatacji urządzeń i systemów, schematów instalacyjnych, szczegółowych danych technicznych instalowanych elementów instalacyjnych, kart gwarancyjnych, itd.;

UWAGA:

1. PRZED PRZYSTĄPIENIEM DO REALIZACJI WSZYSTKIE WYMIARY NALEŻY SPRAWDZIĆ NA BUDOWIE.
2. WSZYSTKIE KABLE PROWADZONE POD ELEWACJĄ POWINNY BYĆ UKŁADANE W RURACH OSŁONOWYCH NIEPALNYCH
3. WSZYSTKIE ROBOTY WINNY BYĆ PROWADZONE ZGODNIE ZE SZTUKĄ BUDOWLANĄ
4. NALEŻY STOSOWAĆ MATERIAŁY WYŁĄCZNIE I GATUNKU POSIADAJĄCE ODPOWIEDNIE ZNAKI I CERTYFIKATY.
5. RYSUNKI TECHNICZNE, SPECYFIKACJE ORAZ OPIS ROZPATRYWAĆ ŁĄCZNIE, JAKO CAŁOŚĆ OPRACOWANIA.



6. WSZYSTKIE PRACE NALEŻY WYKONAĆ, A SPECYFIKOWANE MATERIAŁY STOSOWAĆ ZGODNIE Z WŁAŚCIWYMI REGULACJAMI PRAWNYMI I NORMATYWNYMI ORAZ ZGODNIE ZE SZTUKĄ BUDOWLANĄ.
7. WSKAZANE PRODUKTY NALEŻY ROZUMIEĆ, JAKO KOMPLET ELEMENTÓW I DODATKÓW NIEZBĘDNYCH DO WŁAŚCIWEGO MONTAŻU ORAZ ICH POPRAWNEGO FUNKCJONOWANIA ZGODNIE Z ZALECENIAMI PRODUCENTÓW.
8. WSZYSTKIE PRACE PRZYGOTOWAWCZE, PODSTAWOWE, WYKOŃCZENIOWE, UŻYTKOWE, EKSPLOATACYJNE I KONSERWACYJNE ZWIĄZANE Z ZASTOSOWANIEM WSKAZANYCH PRODUKTÓW NALEŻY WYKONYWAĆ ZGODNIE Z INSTRUKCJAMI, PROCEDURAMI I METODAMI WYMAGANYMI PRZEZ PRODUCENTÓW DANYCH PRODUKTÓW, DODATKOWO POWINNY BYĆ ONE POPRZEDZONE ZAPOZNANIEM SIĘ PRZEZ WYKONAWCĘ Z WŁAŚCIWYMI KARTAMI KATALOGOWYMI I INSTRUKCJAMI PRODUCENTÓW.
9. NAZWY WŁASNE PRODUKTÓW, PRODUCENTÓW I ZNAKI TOWAROWE ZOSTAŁY UŻYTE W CELU OKREŚLENIA PARAMETRÓW TECHNICZNYCH. MATERIAŁY TE NALEŻY TRAKTOWAĆ, JAKO REFERENCYJNE, DOPUSZCZA SIĘ STOSOWANIE ROZWIĄZAŃ RÓWNOWAŻNYCH O PARAMETRACH NIE GORSZYCH NIŻ TE, KTÓRE ZOSTAŁY WYSPECYFIKOWANE W DOKUMENTACJI. ZASTOSOWANIE ROZWIĄZAŃ RÓWNOWAŻNYCH WYMAGA UZYSKANIA AKCEPTACJI INWESTORA I PROJEKTANTA.
10. OSTATECZNĄ LOKALIZACJĘ URZĄDZEŃ ELEKTRYCZNYCH UZGODNIĆ NA ETAPIE REALIZACJI Z INWESTOREM.
11. NA ETAPIE REALIZACJI NALEŻY UZGODNIĆ PRZEBIEG TRAS KABLOWYCH Z INWESTOREM ORAZ KIEROWNIKIEM ROBÓT SANITARNYCH W CELU UNIKNIĘCIA KOLIZJI.

# **INFORMACJA DOTYCZĄCA BEZPIECZEŃSTWA I OCHRONY ZDROWIA (BIOZ)**

## **1. Instruktaż pracowników**

Pracownicy przed przystąpieniem do robót winni odbyć szkolenie BHP przeprowadzone przez uprawnioną osobę. Kierownik robót ma obowiązek poprzez podległe mu służby instruować pracowników o zagrożeniach związanych z prowadzonymi robotami jak również zobowiązany jest do prowadzenia stałej kontroli nad prawidłowością prowadzenia robót pod kątem bezpieczeństwa.

## **2. Środki bezpieczeństwa na placu budowy**

Na placu budowy należy stosować następujące środki bezpieczeństwa:

- Pracownicy powinni zostać wyposażeni w odpowiedni sprzęt ochronny i zobowiązani do używania go w trakcie prowadzenia robót;
- Obsługę ciężkiego sprzętu mogą prowadzić tylko osoby do tego upoważnione posiadające odpowiednie uprawnienia zawodowe;
- Materiały budowlane składowane na placu oraz sprzęt, który nie pracuje powinny być składowane tak, aby nie utrudniać ewakuacji w razie zagrożenia;
- Plac budowy musi być odpowiednio zaopatrzony w sprzęt gaśniczy oraz wymagane przepisami materiały opatrunkowe i lecznicze;
- Wszyscy uczestnicy procesu inwestycyjnego zobowiązani są do przestrzegania przepisów BHP;
- Wszystkie nieprawidłowości winny być niezwłocznie zgłaszane kierownikowi robót, który w razie konieczności zobowiązany jest je zgłosić odpowiednim służbom;
- Zakres prac stanowiący treść niniejszego opracowania powinien być wykonany zgodnie z dokumentacją projektową, dokumentacją fabryczną zastosowanych urządzeń, przy ścisłym przestrzeganiu obowiązujących norm, instrukcji, wytycznych oraz przepisów w zakresie BHP i PPOŻ;
- Prace w zakresie instalacji elektrycznych szczególnie niebezpieczne lub w pobliżu urządzeń energetycznych prowadzi się na polecenie wydane przez uprawnionego pracownika Zakładu Energetycznego. Pracownicy pracujący przy budowie urządzeń energetycznych powinni posiadać odpowiednie kwalifikacje;
- Kierownik robót ma obowiązek do kontrolowania przestrzegania przez pracowników obowiązku używania sprzętu ochronnego;
- Do obowiązków kierownika należy kontrola nad utrzymaniem porządku na placu budowy;
- Kierownik budowy ma obowiązek przedstawić zagrożenia wynikające w czasie prowadzenia prac budowlanych oraz przygotować i przeprowadzić instruktaż na temat przestrzegania przepisów BHP i udzielania pierwszej pomocy.

### **3. Plan bezpieczeństwa i ochrony zdrowia**

Zgodnie z zapisami art. 21a Ustawy prawo budowlane (Dz. U. z 2000 r. Nr 106. poz. 1126, Dz. U. z 2001 r. Nr 129, poz.1439 i Dz. U. z 10. maja 2003 r. Nr 80, poz. 718) kierownik budowy ma obowiązek sporządzić plan bezpieczeństwa i ochrony zdrowia.

Plan bezpieczeństwa i ochrony zdrowia powinien być wykonany zgodnie z Rozporządzeniem Ministra Infrastruktury z dnia 23.06.2003 r. w sprawie informacji dotyczącej bezpieczeństwa i ochrony zdrowia oraz planu bezpieczeństwa i ochrony zdrowia oraz planu bezpieczeństwa i ochrony zdrowia - Dz. U. Nr 120, poz. 1126 z dnia 10.07.2003 r.



Ś L Ą S K A  
O K R Ę G O W A  
I Z B A  
I N Ż Y N I E R Ó W  
B U D O W N I C T W A

SLK/OKK/7131.7132/7621/17

Katowice, dnia 18 grudnia 2017 r.

## DECYZJA

Na podstawie art. 12 ust. 2, 3, 4, art. 13, art. 14 ust. 1 pkt. 4c ustawy z dnia 7 lipca 1994 r. Prawo budowlane (Dz.U. z 2017 r., poz. 1332 z późn. zm.), § 10 i § 14 ust. 5 rozporządzenia Ministra Infrastruktury i Rozwoju z dnia 11 września 2014 r. w sprawie samodzielnych funkcji technicznych w budownictwie (Dz.U. z 2014 r., poz. 1278) oraz na podstawie art. 24 ust. 1 pkt 2 ustawy z dnia 15 grudnia 2000 r. o samorządach zawodowych architektów oraz inżynierów budownictwa (Dz.U. z 2016 r., poz. 1725 z późn. zm.), po ustaleniu, że zostały spełnione warunki w zakresie przygotowania zawodowego oraz po złożeniu egzaminu na uprawnienia budowlane z wynikiem pozytywnym

**Pani Agnieszka Piekarska**

mgr inż. elektrotechniki

ur. dnia 03 października 1988 w Częstochowie

**otrzymuje**

## UPRAWNIENIA BUDOWLANE

**numer ewidencyjny SLK/7621/PWBE/17**

**do projektowania i kierowania robotami budowlanymi  
w specjalności instalacyjnej w zakresie sieci, instalacji i urządzeń  
elektrycznych i elektroenergetycznych bez ograniczeń**

Zakres uprawnień:

- projektowanie obiektu budowlanego i kierowanie robotami budowlanymi związanymi z obiektem budowlanym, takim jak: sieci, instalacje i urządzenia elektryczne i elektroenergetyczne, w tym kolejowe, trolejbusowe i tramwajowe sieci trakcyjne, sieci trakcyjne metra wraz z instalacjami i urządzeniami technicznymi zasilania w tym kolejowej, trolejbusowej i tramwajowej sieci trakcyjnej, sieci trakcyjne metra oraz elektrycznego ogrzewania rozjazdów;
- sprawdzanie projektów budowlanych i sprawowanie nadzoru autorskiego,
- kierowanie wytwarzaniem konstrukcyjnych elementów budowlanych oraz nadzór i kontrola techniczna wytwarzania tych elementów,
- wykonywanie nadzoru inwestorskiego,
- sprawowanie kontroli technicznej utrzymania obiektów budowlanych z zastrzeżeniem art. 62 ust. 5 ustawy.

Na podstawie §10 rozporządzenia Ministra Infrastruktury i Rozwoju z dnia 11 września 2014 r. w sprawie samodzielnych funkcji technicznych w budownictwie - uprawnienia niniejsze uprawniają do sporządzania projektów zagospodarowania działki lub terenu wyłącznie w zakresie uzyskanej specjalności.

## UZASADNIENIE

W wyniku pozytywnego postępowania kwalifikacyjnego i pozytywnego wyniku egzaminu ze znajomości procesu budowlanego oraz praktycznego zastosowania wiedzy technicznej wydanie niniejszych uprawnień budowlanych jest uzasadnione.



*Od niniejszej decyzji służy prawo odwołania do Krajowej Komisji Kwalifikacyjnej Polskiej Izby Inżynierów Budownictwa w Warszawie, za pośrednictwem Okręgowej Komisji Kwalifikacyjnej SIOIIB w Katowicach w terminie 14 dni od dnia jej doręczenia.*

Otrzymują:

1. Pani Agnieszka Piekarska  
Marii Jasnorzewskiej  
- Pawlikowskiej 1/10  
42-207 Częstochowa
2. Okręgowa Rada Izby
3. Główny Inspektor  
Nadzoru Budowlanego
4. a/a.



**Skład orzekający OKK**

1.   
mgr inż. Piotr Szatkowski
2.   
inż. Hieronim Spiżewski
3.   
mgr inż. Zbigniew Dzierżewicz

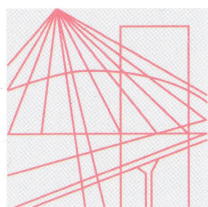

Ś L Ą S K A  
O K R Ę G O W A  
I Z B A  
I N Ż Y N I E R Ó W  
B U D O W N I C T W A

OKRĘGOWA KOMISJA KWALIFIKACYJNA

Sygn. akt SLK/OKK/7131.7132/8970/19

**D E C Y Z J A**

Katowice, dnia 18 grudnia 2019 r.

Na podstawie art. 12 ust. 2, art. 12 ust. 3, art. 12 ust. 4c pkt 3, art. 13, art. 14 ust. 1 pkt 4c, art. 15a ust. 1, art. 15a ust. 22 ustawy z dnia 7 lipca 1994r. Prawo budowlane (Dz.U. z 2019r., poz. 1186, z późn. zm.) oraz na podstawie art. 24 ust. 1 pkt 2 ustawy z dnia 15 grudnia 2000r. o samorządach zawodowych architektów oraz inżynierów budownictwa (Dz.U. z 2019r., poz. 1117), po ustaleniu, że zostały spełnione warunki w zakresie przygotowania zawodowego oraz po złożeniu egzaminu na uprawnienia budowlane z wynikiem pozytywnym

**Pan Damian Kapusta**

mgr inż. elektrotechniki

ur. dnia 4 października 1990 r. w Piotrkowie Trybunalskim

**otrzymuje**

**UPRAWNIENIA BUDOWLANE**

**numer ewidencyjny SLK/8970/PWBE/19**

**do projektowania i kierowania robotami budowlanymi**

**w specjalności instalacyjnej w zakresie sieci, instalacji i urządzeń elektrycznych  
i elektroenergetycznych bez ograniczeń**

Zakres uprawnień:

- projektowanie obiektu budowlanego i kierowanie robotami budowlanymi związanymi z obiektem budowlanym, takim jak:  
sieci, instalacje i urządzenia elektryczne i elektroenergetyczne, w tym kolejowe, trolejbusowe i tramwajowe sieci trakcyjne, sieci trakcyjne metra, wraz z instalacjami i urządzeniami technicznymi zasilania, w tym kolejowej, trolejbusowej i tramwajowej sieci trakcyjnej, sieci trakcyjne metra oraz elektrycznego ogrzewania rozjazdów;
- sprawdzanie projektów budowlanych w zakresie uzyskanej specjalności i sprawowanie nadzoru autorskiego,
- sporządzanie projektu zagospodarowania działki lub terenu, w zakresie uzyskanej specjalności,
- kierowanie wytwarzaniem konstrukcyjnych elementów budowlanych oraz nadzór i kontrola techniczna wytwarzania tych elementów,
- wykonywanie nadzoru inwestorskiego,
- sprawowanie kontroli technicznej utrzymania obiektów budowlanych, z zastrzeżeniem art. 62 ustawy Prawo budowlane.

## **U Z A S A D N I E N I E**

W wyniku pozytywnego postępowania kwalifikacyjnego i pozytywnego wyniku egzaminu ze znajomości procesu budowlanego oraz praktycznego zastosowania wiedzy technicznej wydanie niniejszych uprawnień budowlanych jest uzasadnione.

*Od niniejszej decyzji służy prawo odwołania do Krajowej Komisji Kwalifikacyjnej Polskiej Izby Inżynierów Budownictwa w Warszawie, za pośrednictwem Okręgowej Komisji Kwalifikacyjnej ŚIOIIB w Katowicach w terminie 14 dni od dnia jej doręczenia.*

*Zgodnie z art. 127a k.p.a., w trakcie biegu terminu do wniesienia odwołania strona może zrzec się prawa do wniesienia odwołania wobec organu administracji publicznej, który wydał decyzję (tj. Okręgowej Komisji Kwalifikacyjnej Śląskiej Okręgowej Izby Inżynierów Budownictwa). W takim wypadku, z dniem doręczenia organowi oświadczenia o zrzeczeniu się prawa do wniesienia odwołania przez ostatnią ze stron postępowania, decyzja staje się ostateczna i prawomocna. Informuje się ponadto, że jeżeli w wyniku złożenia oświadczenia o zrzeczeniu się odwołania decyzja uzyska przymioty ostateczności i prawomocności – zamyka to również drogę do zaskarżenia jej do sądu administracyjnego.*

Otrzymują:

1. Pan Damian Kapusta
2. Okręgowa Rada Izby
3. Główny Inspektor
4. Nadzoru Budowlanego
4. a/a.



**Skład orzekający OKK**

1. mgr inż. Franciszek Buszka
2. mgr inż. Józef Bułka
3. mgr inż. Maria Pałęga



## Zaświadczenie

o numerze weryfikacyjnym:

SLK-RG2-LWN-P6K \*

Pani Agnieszka Piekarska - Kapusta o numerze ewidencyjnym SLK/IE/0249/18  
adres zamieszkania ul. M.Jasnorzewskiej-Pawlikowskiej 1/10, 42-207 Częstochowa  
jest członkiem Śląskiej Okręgowej Izby Inżynierów Budownictwa i posiada wymagane  
ubezpieczenie od odpowiedzialności cywilnej.  
Niniejsze zaświadczenie jest ważne do dnia 2025-12-31.

Zaświadczenie zostało wygenerowane elektronicznie i opatrzone bezpiecznym podpisem elektronicznym  
weryfikowanym przy pomocy ważnego kwalifikowanego certyfikatu w dniu 2024-12-16 roku przez:

Roman Karwowski, Przewodniczący Rady Śląskiej Okręgowej Izby Inżynierów Budownictwa.

(Zgodnie z art. 781 K.c.

1. Do zachowania elektronicznej formy czynności prawnej wystarczy złożenie oświadczenia woli w postaci elektronicznej i opatrzenie go kwalifikowanym podpisem elektronicznym.
2. Oświadczenie woli złożone w formie elektronicznej jest równoważne z oświadczeniem woli złożonym w formie pisemnej.)

\* Weryfikację poprawności danych w niniejszym zaświadczeniu można sprawdzić za pomocą numeru weryfikacyjnego zaświadczenia na stronie Polskiej Izby Inżynierów Budownictwa [www.piib.org.pl](http://www.piib.org.pl) lub kontaktując się z biurem właściwej Okręgowej Izby Inżynierów Budownictwa.



## Zaświadczenie

o numerze weryfikacyjnym:

SLK-5KJ-6GT-E8D \*

Pan Damian Kapusta o numerze ewidencyjnym SLK/IE/1350/20  
adres zamieszkania ul. Jasnorzewskiej - Pawlikowskiej 1/10, 42-200 Częstochowa  
jest członkiem Śląskiej Okręgowej Izby Inżynierów Budownictwa i posiada wymagane  
ubezpieczenie od odpowiedzialności cywilnej.  
Niniejsze zaświadczenie jest ważne do dnia 2025-12-31.

Zaświadczenie zostało wygenerowane elektronicznie i opatrzone bezpiecznym podpisem elektronicznym  
weryfikowanym przy pomocy ważnego kwalifikowanego certyfikatu w dniu 2024-12-11 roku przez:

Roman Karwowski, Przewodniczący Rady Śląskiej Okręgowej Izby Inżynierów Budownictwa.

(Zgodnie z art. 781 K.c.

1. Do zachowania elektronicznej formy czynności prawnej wystarczy złożenie oświadczenia woli w postaci elektronicznej i opatrzenie go kwalifikowanym podpisem elektronicznym.
2. Oświadczenie woli złożone w formie elektronicznej jest równoważne z oświadczeniem woli złożonym w formie pisemnej.)

\* Weryfikację poprawności danych w niniejszym zaświadczeniu można sprawdzić za pomocą numeru weryfikacyjnego zaświadczenia na stronie Polskiej Izby Inżynierów Budownictwa [www.piiib.org.pl](http://www.piiib.org.pl) lub kontaktując się z biurem właściwej Okręgowej Izby Inżynierów Budownictwa.



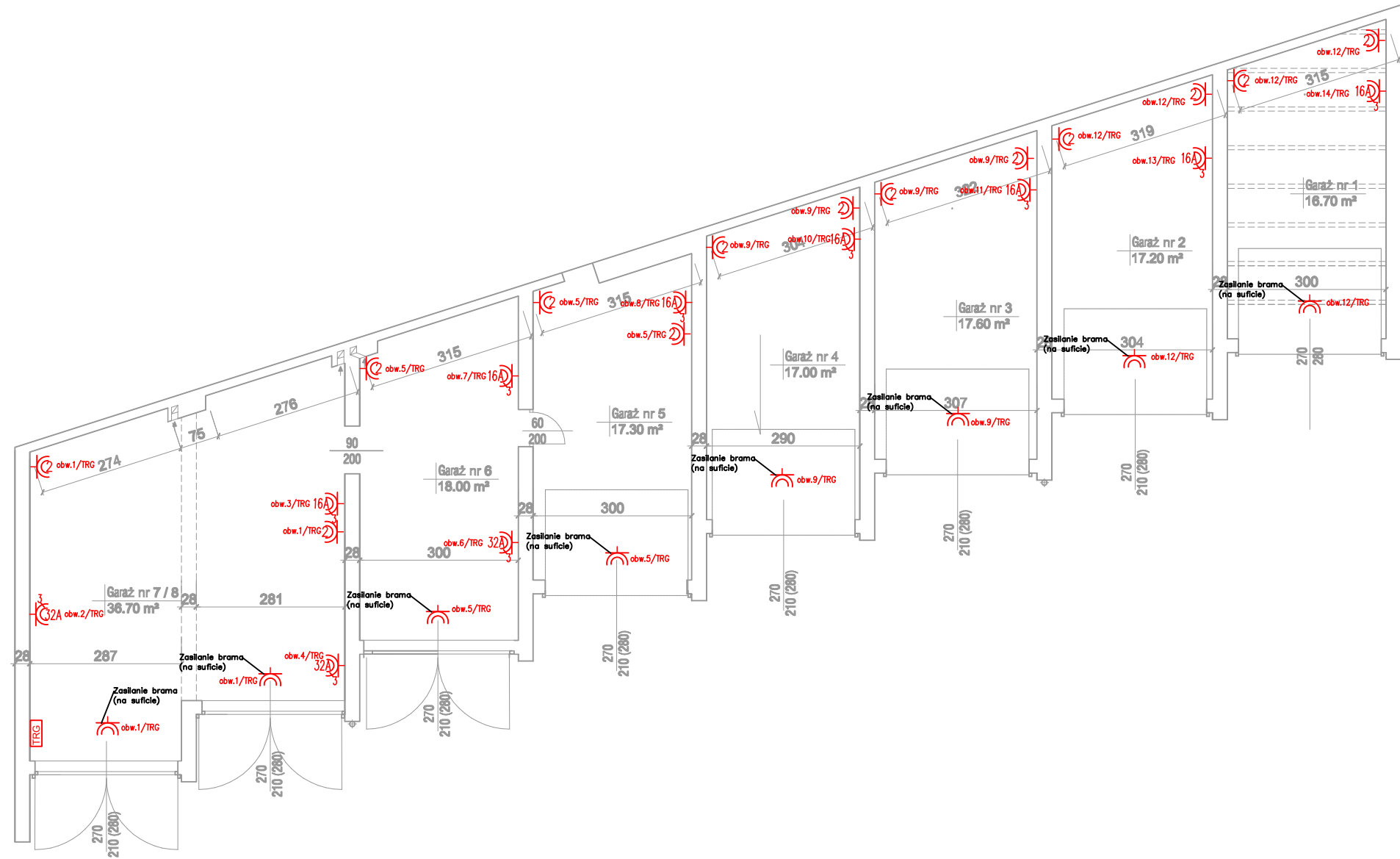



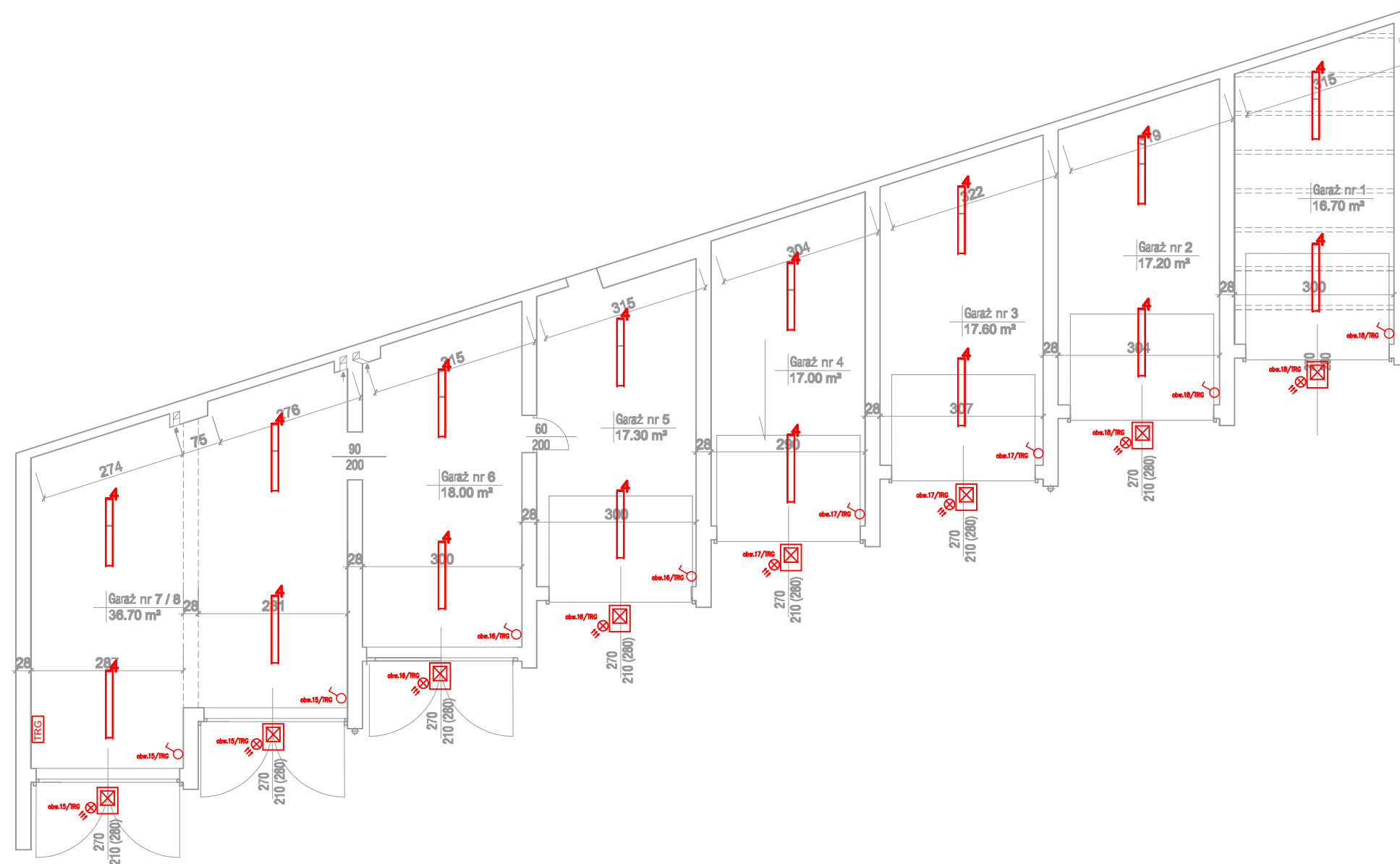

- LEGENDA
- 2x gniazdo wtykowe 1-f pojedyncze p/t, IP44
  - gniazdo wtykowe 1-f pojedyncze p/t, IP44
  - gniazdo wtykowe 3-f, 16A, IP44
  - gniazdo wtykowe 3-f, 32A, IP44
  - proj. tablica rozdzielcza

EL-AD AGNIESZKA PIEKARSKA-KAPUSTA ul. Batalionów Chłopskich 47 42-200 Częstochowa		
Rodzaj inwestycji	Wymiana instalacji elektrycznych w budynku biurowym oraz garażowym Częstochowskiego Biura Geodezji i Terenów Rolnych w Częstochowie – budynek garażowy	Skala 1:100
Adres		
Inwestor	Województwo Śląskie – Częstochowskie Biuro Geodezji i Terenów Rolnych w Częstochowie 42-200 Częstochowa, ul. Śląska 23	Data 12.2025
Adres		
Przedmiot rysunku	Rzut garażu – instalacja 230V i 400V	Nr rys. E-1
Projektant	mgr inż. Agnieszka Piekarska-Kapusta upr. bud. SLK/7621/PWBE/17	Podpis:
Sprawdzający	mgr inż. Damian Kapusta upr. bud. SLK/8970/PWBE/19	Podpis:





#### LEGENDA

-  – łącznik jednobiegunowy
-  – oprawa LED 39W, 4900lm, 4000K, IP44
-  – naświetlacz LED 4000K 3600lm, 26W IP65
-  – czujnik ruchu

EL–AD AGNIESZKA PIEKARSKA–KAPUSTA ul. Batalionów Chłopskich 47 42–200 Częstochowa		
Rodzaj inwestycji Adres	Wymiana instalacji elektrycznych w budynku biurowym oraz garażowym Częstochowskiego Biura Geodezji i Terenów Rolnych w Częstochowie – budynek garażowy	Skala 1:100
Inwestor Adres	Województwo Śląskie – Częstochowskie Biuro Geodezji i Terenów Rolnych w Częstochowie 42–200 Częstochowa, ul. Śląska 23	Data 12.2025
Przedmiot rysunku	Rzut garażu – instalacja oświetlenia	Nr rys. E–2
Projektant	mgr inż. Agnieszka Piekarska–Kapusta upr. bud. SLK/7621/PWBE/17	Podpis:
Sprawdzający	mgr inż. Damian Kapusta upr. bud. SLK/8970/PWBE/19	Podpis:

EL-AD AGNIESZKA PIEKARSKA-KAPUSTA ul. Batalionów Chłopskich 47 42-200 Częstochowa		
Rodzaj inwestycji Adres	Wymiana instalacji elektrycznychw budynku biurowym oraz garażowym Częstochowskiego Biura Geodezji i Terenów Rolnych w Częstochowie – budynek garażowy	Skala 1:100
Inwestor Adres	Województwo Śląskie – Częstochowskie Biuro Geodezji i Terenów Rolnych w Częstochowie 42-200 Częstochowa, ul. Śląska 23	Data 12.2025
Przedmiot rysunku	Schemat ideowy rozdzielnicy TRG	Nr rys. E-3
Projektant	mgr inż. Agnieszka Piekarska-Kapusta upr. bud. SLK/7621/PWBE/17	Podpis:
Sprawdzający	mgr inż. Damian Kapusta upr. bud. SLK/8970/PWBE/19	Podpis:

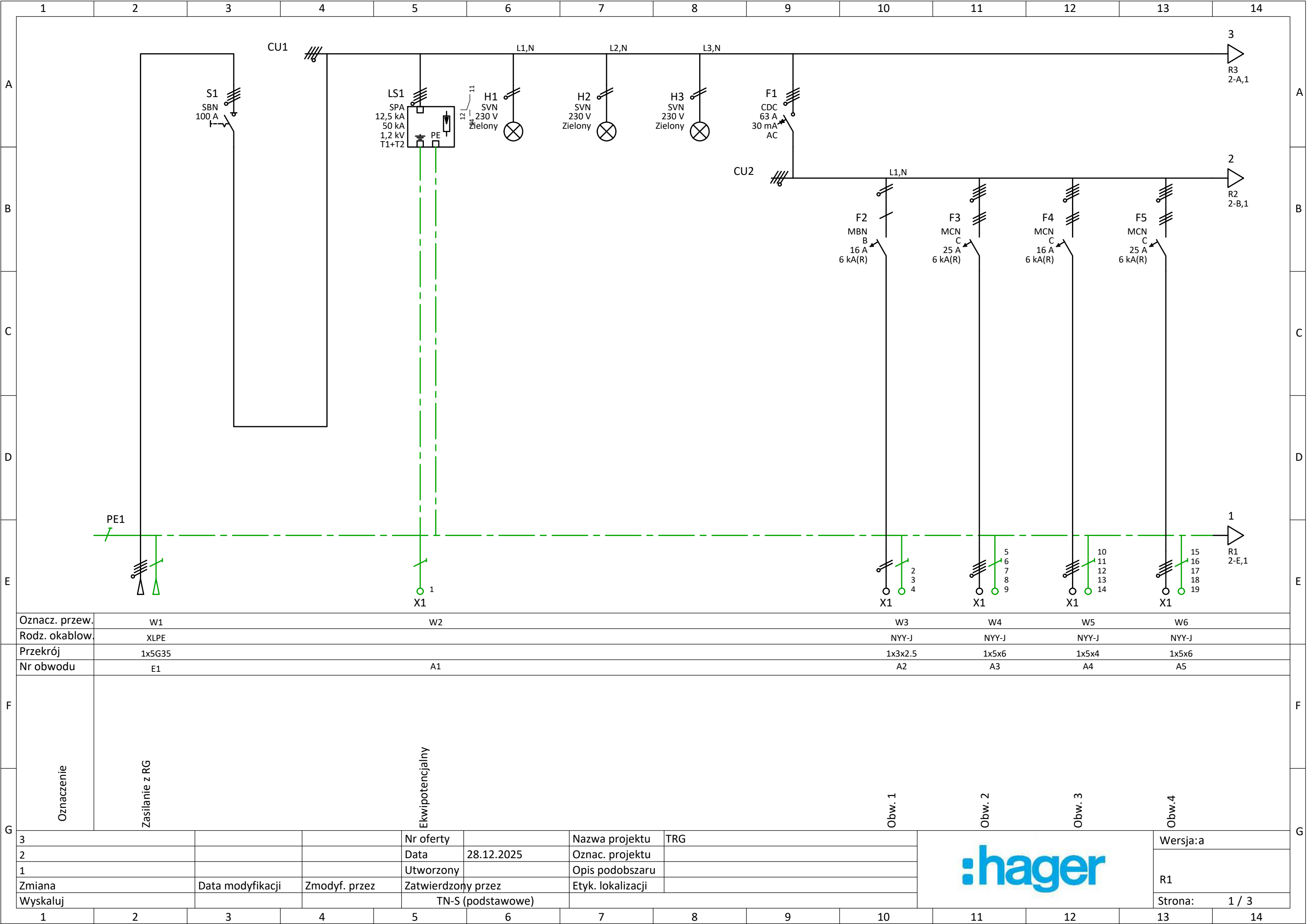

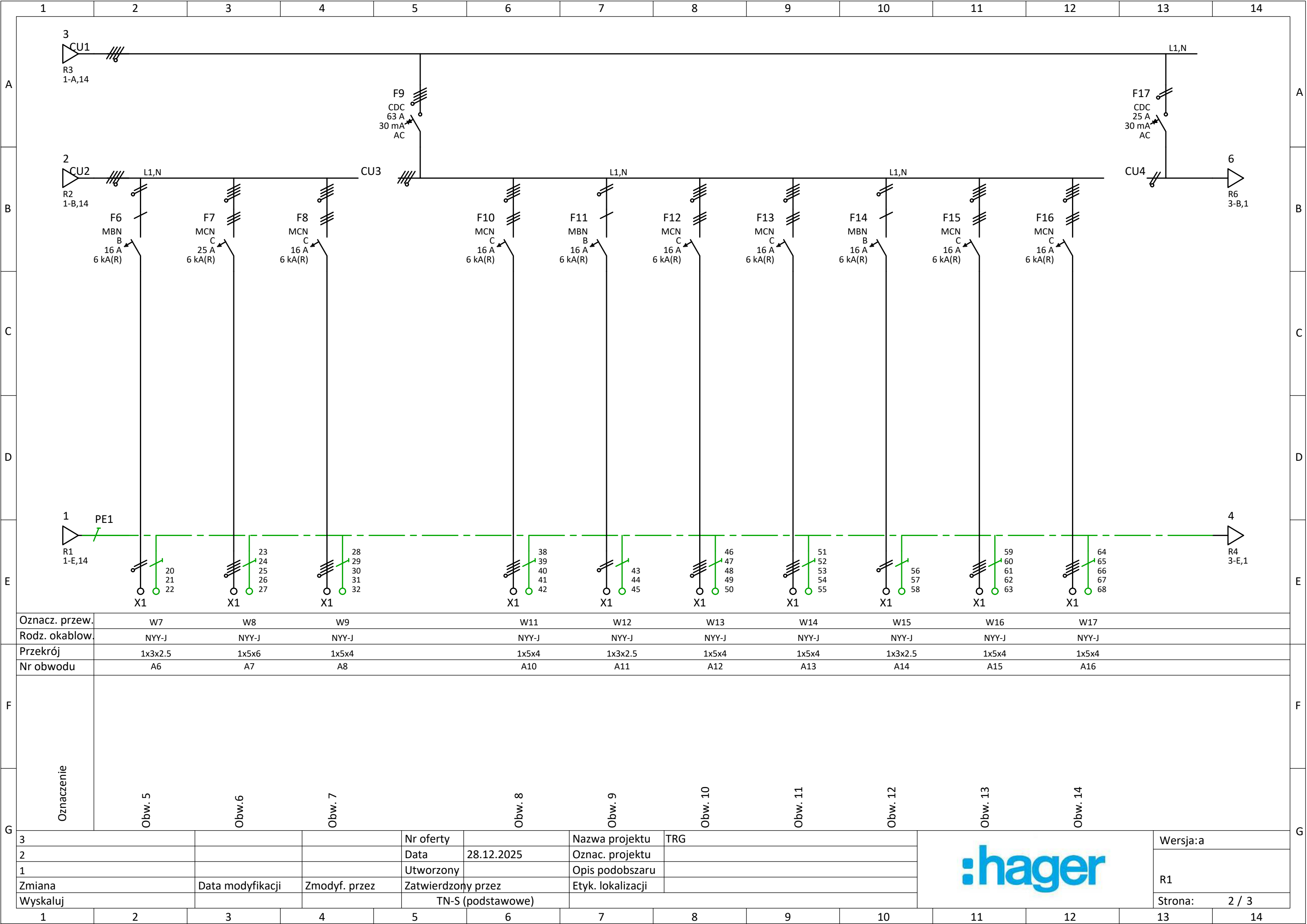

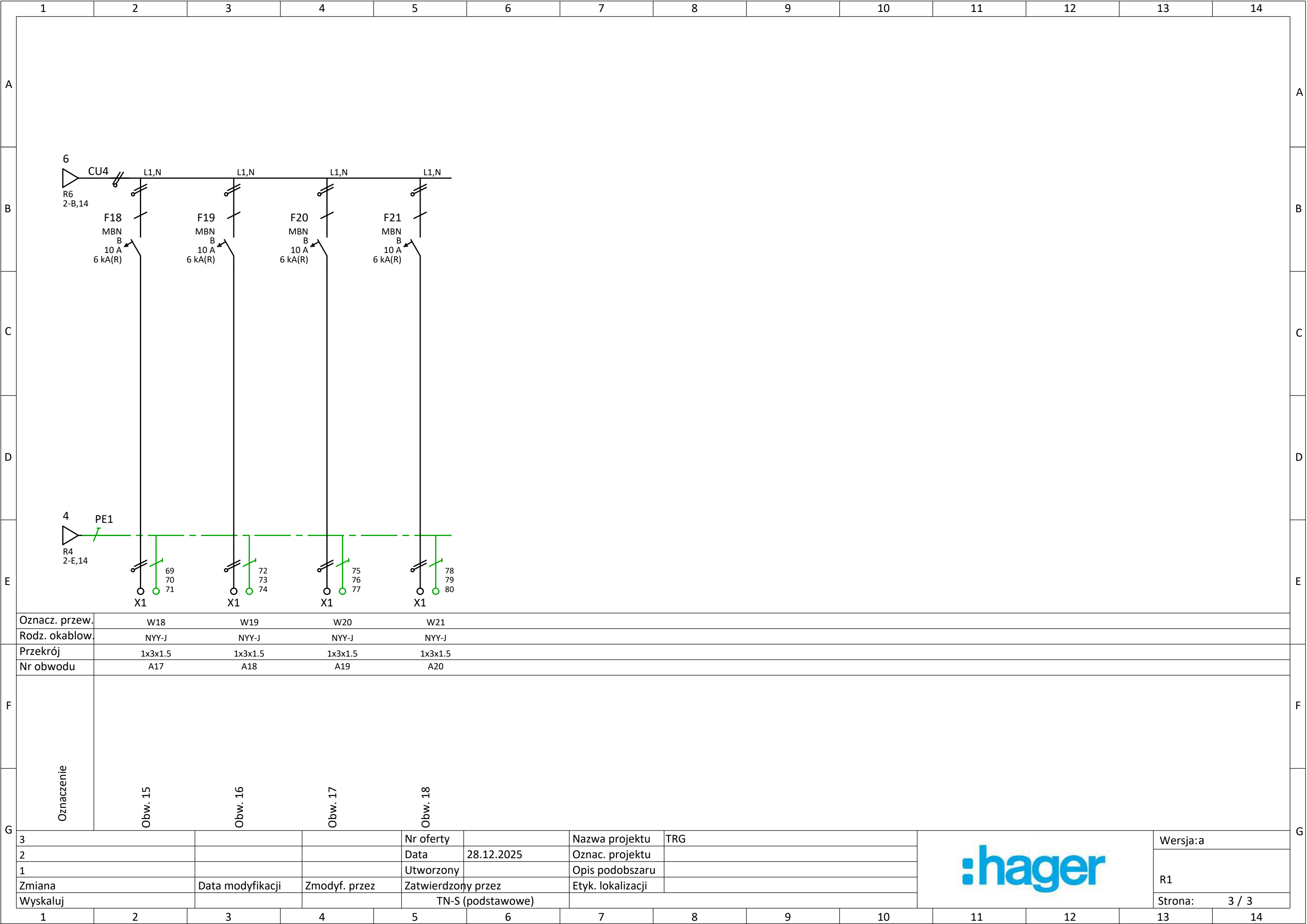

1		2		3		4		5		6		7		8		9		10		11		12		13		14	
A		B		C		D		E		F		G		A		B		C		D		E		F		G	

</

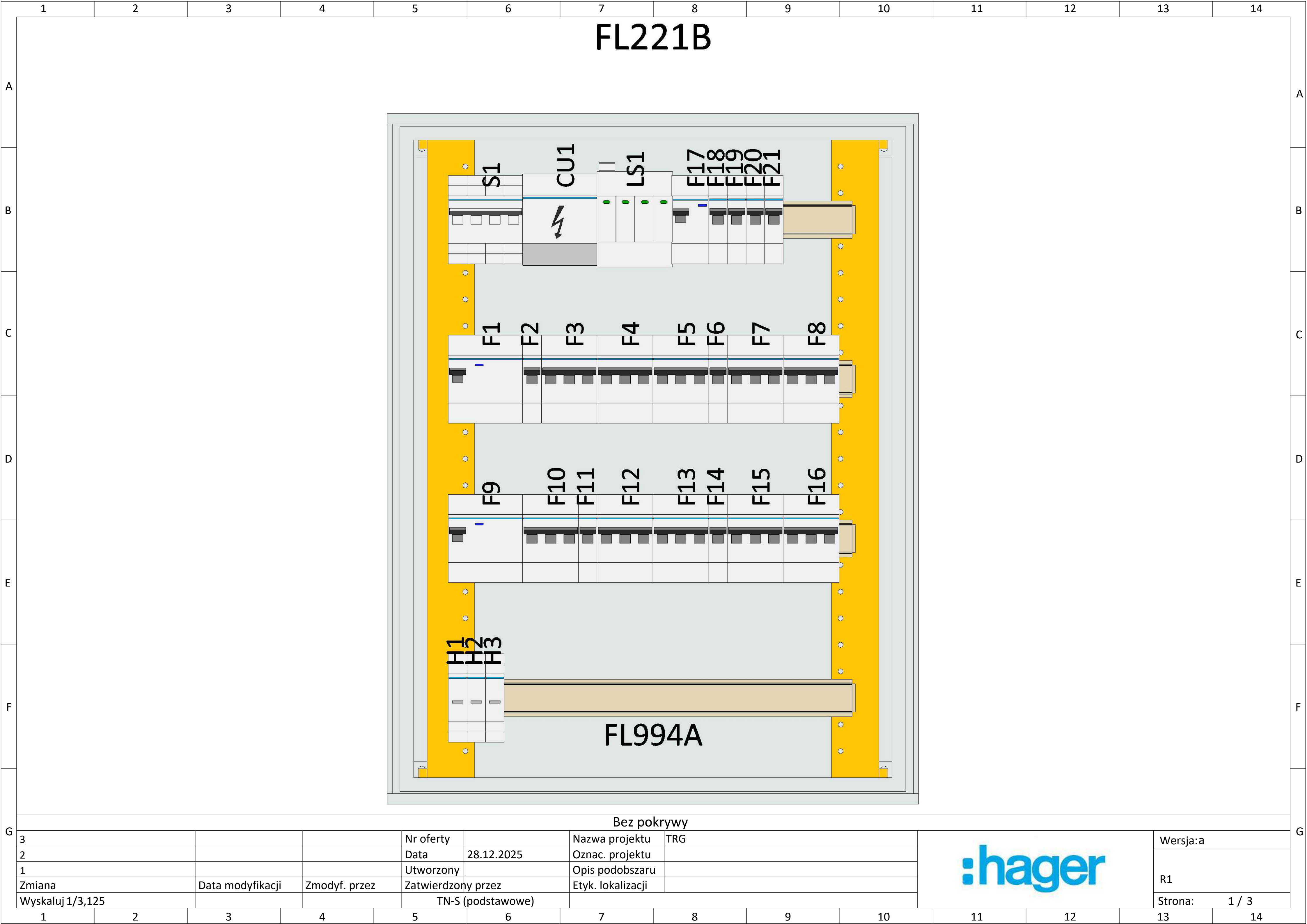



1		2		3		4		5		6		7		8		9		10		11		12		13		14	
FL221B																											
<div><div><div><div><div><div>S1</div><div>CU</div><div>LS1</div><div>E17</div><div>E18</div><div>E19</div><div>E20</div><div>E21</div></div><div><div><div><div><div></div><div></div><div></div><div></div></div><div></div><div></div><div></div><div></div><div></div><div></div><div></div><div></div><div></div><div></div><div></div><div></div><div></div><div></div><div></div><div></div><div></div><div></div><div></div><div></div><div></div><div></div><div></div><div></div><div></div><div></div><div></div><div></div><div></div><div></div><div></div><div></div><div></div><div></div><div></div><div></div><div></div><div></div><div></div><div></div><div></div><div></div><div></div><div></div><div></div><div></div><div></div><div></div><div></div><div></div><div></div><div></div><div></div><div></div><div></div><div></div><div></div><div></div><div></div><div></div><div></div><div></div><div></div><div></div><div></div><div></div><div></div><div></div><div></div><div></div><div></div><div></div><div></div><div></div><div></div><div></div><div></div><div></div><div></div><div></div><div></div><div></div><div></div><div></div><div></div><div></div><div></div><div></div><div></div><div></div><div></div><div></div><div></div><div></div><div></div><div></div><div></div><div></div><div></div><div></div><div></div><div></div><div></div><div></div><div></div><div></div><div></div><div></div><div></div><div></div><div></div><div></div><div></div><div></div><div></div><div></div><div></div><div></div><div></div><div></div><div></div><div></div><div></div><div></div><div></div><div></div><div></div><div></div><div></div><div></div><div></div><div></div><div></div><div></div><div></div><div></div><div></div><div></div><div></div><div></div><div></div><div></div><div></div><div></div><div></div><div></div><div></div><div></div><div></div><div></div><div></div><div></div><div></div><div></div><div></div><div></div><div></div><div></div><div></div><div></div><div></div><div></div><div></div><div></div><div></div><div></div><div></div><div></div><div></div><div></div><div></div><div></div><div></div><div></div><div></div><div></div><div></div><div></div><div></div><div></div><div></div><div></div><div></div><div></div><div></div><div></div><div></div><div></div><div></div><div></div><div></div><div></div><div></div><div></div><div></div><div></div><div></div><div></div><div></div><div></div><div></div><div></div><div></div><div></div><div></div><div></div><div></div><div></div><div></div><div></div><div></div><div></div><div></div><div></div><div></div><div></div><div></div><div></div><div></div><div></div><div></div><div></div><div></div><div></div><div></div><div></div><div></div><div></div><div></div><div></div><div></div><div></div><div></div><div></div><div></div><div></div><div></div><div></div><div></div><div></div><div></div><div></div><div></div><div></div><div></div><div></div><div></div><div></div><div></div><div></div><div></div><div></div><div></div><div></div><div></div><div></div><div></div><div></div><div></div><div></div><div></div><div></div><div></div><div></div><div></div><div></div><div></div><div></div><div></div><div></div><div></div><div></div><div></div><div></div><div></div><div></div><div></div><div></div><div></div><div></div><div></div><div></div><div></div><div></div><div></div><div></div><div></div><div></div><div></div><div></div><div></div><div></div><div></div><div></div><div></div><div></div><div></div><div></div><div></div><div></div><div></div><div></div><div></div><div></div><div></div><div></div><div></div><div></div><div></div><div></div><div></div><div></div><div></div><div></div><div></div><div></div><div></div><div></div><div></div><div></div><div></div><div></div><div></div><div></div><div></div><div></div><div></div><div></div><div></div><div></div><div></div><div></div><div></div><div></div><div></div><div></div><div></div><div></div><div></div><div></div><div></div><div></div><div></div><div></div><div></div><div></div><div></div><div></div><div></div><div></div><div></div><div></div><div></div><div></div><div></div><div></div><div></div><div></div><div></div><div></div><div></div><div></div><div></div><div></div><div></div><div></div><div></div><div></div><div></div><div></div><div></div><div></div><div></div><div></div><div></div><div></div><div></div><div></div><div></div><div></div><div></div><div></div><div></div><div></div><div></div><div></div><div></div><div></div><div></div><div></div><div></div><div></div><div></div><div></div><div></div><div></div><div></div><div></div><div></div><div></div><div></div><div></div><div></div><div></div><div></div><div></div><div></div><div></div><div></div><div></div><div></div><div></div><div></div><div></div><div></div><div></div><div></div><div></div><div></div><div></div><div></div><div></div><div></div><div></div><div></div><div></div><div></div><div></div><div></div><div></div><div></div><div></div><div></div><div></div><div></div><div></div><div></div><div></div><div></div><div></div><div></div><div></div><div></div><div></div><div></div><div></div><div></div><div></div><div></div><div></div><div></div><div></div><div></div><div></div><div></div><div></div><div></div><div></div><div></div><div></div><div></div><div></div><div></div><div></div><div></div><div></div><div></div><div></div><div></div><div></div><div></div><div></div><div></div><div></div><div></div><div></div><div></div><div></div><div></div><div></div><div></div><div></div><div></div><div></div><div></div><div></div><div></div><div></div><div></div><div></div><div></div><div></div><div></div><div></div><div></div><div></div><div></div><div></div><div></div><div></div><div></div><div></div><div></div><div></div><div></div><div></div><div></div><div></div><div></div><div></div><div></div><div></div><div></div><div></div><div></div><div></div><div></div><div></div><div></div><div></div><div></div><div></div><div></div><div></div><div></div><div></div><div></div><div></div><div></div><div></div><div></div><div></div><div></div><div></div><div></div><div></div><div></div><div></div><div></div><div></div><div></div><div></div><div></div><div></div><div></div><div></div><div></div><div></div><div></div><div></div><div></div><div></div><div></div><div></div><div></div><div></div><div></div><div></div><div></div><div></div><div></div><div></div><div></div><div></div><div></div><div></div><div></div><div></div><div></div><div></div><div></div><div></div><div></div><div></div><div></div><div></div><div></div><div></div><div></div><div></div><div></div><div></div><div></div><div></div><div></div><div></div><div></div><div></div><div></div><div></div><div></div><div></div><div></div><div></div><div></div><div></div><div></div><div></div><div></div><div></div><div></div><div></div><div></div><div></div><div></div><div></div><div></div><div></div><div></div><div></div><div></div><div></div><div></div><div></div><div></div><div></div><div></div><div></div><div></div><div></div><div></div><div></div><div></div><div></div><div></div><div></div><div></div><div></div><div></div><div></div><div></div><div></div><div></div><div></div><div></div><div></div><div></div><div></div><div></div><div></div><div></div><div></div><div></div><div></div><div></div><div></div><div></div><div></div><div></div><div></div><div></div><div></div><div></div><div></div><div></div><div></div><div></div><div></div><div></div><div></div><div></div><div></div><div></div><div></div><div></div><div></div><div></div><div></div><div></div><div></div><div></div><div></div><div></div><div></div><div></div><div></div><div></div><div></div><div></div><div></div><div></div><div></div><div></div><div></div><div></div><div></div><div></div><div></div><div></div><div></div><div></div><div></div><div></div><div></div><div></div><div></div><div></div><div></div><div></div><div></div><div></div><div></div><div></div><div></div><div></div><div></div><div></div><div></div><div></div><div></div><div></div><div></div><div></div><div></div><div></div><div></div><div></div><div></div><div></div><div></div><div></div><div></div><div></div><div></div><div></div><div></div><div></div><div></div><div></div><div></div><div></div><div></div><div></div><div></div><div></div><div></div><div></div><div></div><div></div><div></div><div></div><div></div><div></div><div></div><div></div><div></div><div></div><div></div><div></div><div></div><div></div><div></div><div></div><div></div><div></div><div></div><div></div><div></div><div></div><div></div><div></div><div></div><div></div><div></div><div></div><div></div><div></div><div></div><div></div><div></div><div></div><div></div><div></div><div></div><div></div><div></div><div></div><div></div><div></div><div></div><div></div><div></div><div></div><div></div><div></div><div></div><div></div><div></div><div></div><div></div><div></div><div></div><div></div><div></div><div></div><div></div><div></div><div></div><div></div><div></div><div></div><div></div><div></div><div></div><div></div><div></div><div></div><div></div><div></div><div></div><div></div><div></div><div></div><div></div><div></div><div></div><div></div><div></div><div></div><div></div><div></div><div></div><div></div><div></div><div></div><div></div><div></div><div></div><div></div><div></div><div></div><div></div><div></div><div></div><div></div><div></div><div></div><div></div><div></div><div></div><div></div><div></div><div></div><div></div><div></div><div></div><div></div><div></div><div></div><div></div><div></div><div></div><div></div><div></div><div></div><div></div><div></div><div></div><div></div><div></div><div></div><div></div><div></div><div></div><div></div><div></div><div></div><div></div><div></div><div></div><div></div><div></div><div></div><div></div><div></div><div></div><div></div><div></div><div></div><div></div><div></div><div></div><div></div><div></div><div></div><div></div><div></div><div></div><div></div><div></div><div></div><div></div><div></div><div></div><div></div><div></div><div></div><div></div><div></div><div></div><div></div><div></div><div></div><div></div><div></div><div></div><div></div><div></div><div></div><div></div><div></div><div></div><div></div><div></div><div></div><div></div><div></div><div></div><div></div><div></div><div></div><div></div><div></div><div></div><div></div><div></div><div></div><div></div><div></div><div></div><div></div><div></div><div></div><div></div><div></div><div></div><div></div><div></div><div></div><div></div><div></div><div></div><div></div><div></div><div></div><div></div><div></div><div></div><div></div><div></div><div></div><div></div><div></div><div></div><div></div><div></div><div></div><div></div><div></div><div></div><div></div><div></div><div></div><div></div><div></div><div></div><div></div><div></div><div></div><div></div><div></div><div></div><div></div><div></div><div></div><div></div><div></div><div></div><div></div><div></div><div></div><div></div><div></div><div></div><div></div><div></div><div></div><div></div><div></div><div></div><div></div><div></div><div></div><div></div><div></div><div></div><div></div><div></div><div></div><div></div><div></div><div></div><div></div><div></div><div></div><div></div><div></div><div></div><div></div><div></div><div></div><div></div><div></div><div></div><div></div><div></div><div></div><div></div><div></div><div></div><div></div><div></div><div></div><div></div><div></div><div></div><div></div><div></div><div></div><div></div><div></div><div></div><div></div><div></div><div></div><div></div><div></div><div></div><div></div><div></div><div></div><div></div><div></div><div></div><div></div><div></div><div></div><div></div><div></div><div></div><div></div><div></div><div></div><div></div><div></div><div></div><div></div><div></div><div></div><div></div><div></div><div></div><div></div><div></div></div></div></div></div></div></div></div>																											

1		2		3		4		5		6		7		8		9		10		11		12		13		14	
FL221B																											
<div><div><div><div><div><div>S1</div><div>CU</div><div>LS1</div><div>E17</div><div>E18</div><div>E19</div><div>E20</div><div>E21</div></div><div></div></div></div></div></div>																											
<div><div><div><div><div><div>F1</div><div>F2</div><div>F3</div><div>F4</div><div>F5</div><div>F6</div><div>F7</div><div>F8</div></div><div></div></div></div></div></div>																											
<div><div><div><div><div><div>F9</div><div>F10</div><div>F11</div><div>F12</div><div>F13</div><div>F14</div><div>F15</div><div>F16</div></div><div></div></div></div></div></div>																											
<div><div><div><div><div><div>H1</div><div>H2</div><div>H3</div></div><div></div></div></div></div><div>FL994A</div></div>																											
Drzwi wewnętrzne																											
3						Nr oferty				Nazwa projektu		TRG		<div></div>						Wersja:a							
2						Data		28.12.2025		Oznac. projektu										R1							
1						Utworzony				Opis podobszaru																	
Zmiana		Data modyfikacji		Zmodyf. przez		Zatwierdzony przez				Etyk. lokalizacji										Strona: 3 / 3							
Wyskaluj 1/3,125						TN-S (podstawowe)																					
1		2		3		4		5		6		7		8		9		10		11		12		13		14	